

**Interreg - IPA CBC**  
Croatia - Serbia



# EXPLORE CRO-SRB

EXTRAORDINARY PLEASURE  
OF OUR REGION

**COMMON GASTRO, ECO AND RECREATION ROUTES OF  
CROATIA AND SERBIA**



# ŠTO SVE MOŽETE PRONACI U OVOM KATALOGU



MOJE SLJEDEĆE PUTOVANJE 14



KAKO PUTOVATI 4

JEDINSTVENA ISKUSTVA 6

HRANA 10

**interreg - IPA CBC** Hrvatska - Srbija

**Croatia**

North Bačka District  
West Bačka District  
South Bačka District  
Osječko-baranjska County  
Vukovarsko-srijemska County  
Srem District  
Mačva District

Požreško-slavonska County  
Brodsko-posavska County

**Serbia**

**WOSITELJ PROJEKTA**

Regionalna agencija Gradska  
Slavonski Brod d.o.o.  
www.slavonski-brod.hr  
Slavonski Brod  
Brodsko-posavska županija  
www.zupanija-bp.hr

Agencija za regionalni razvoj  
Slavonski Brod  
www.slavonski-brod.hr

**PARTNERI**

Regionalna razvojna  
agencija za Podunavlje  
www.podunavlje.hr

Slavonski Brod  
Slavonski Brod d.o.o.  
www.slavonski-brod.hr

**EXPLORÉ CRO-SRB**

"Extraordinary Places of Our Region - Dobre i jedinstvene turističke destinacije"

Ukupna vrijednost projekta: 308.119,11 €

Iznos odobrenih bespovratnih sredstava: 312.814,12 €

**Čaj**

Čajati predstavljaju integralni turistički proizvod istočne Hrvatske i (Sjeverno) Mačve, drugu i potpuno upravljaju kulturu i prednost budućnosti.





## EXPLORE CRO-SRB

EXTRAORDINARY PLEASURE  
OF OUR REGION

# ODABIR DESTINACIJE NIKADA NIJE BIO JEDNOSTAVNIJI.

Istočna Hrvatska i Sjeverna Bačka zadovoljit će sve vaše želje za ugodnim i ispunjenim odmorom. Ove dvije autentične, tako različite, a opet tako slične regije, pružiti će Vam neopisivu toplinu i mir.

Ako želite doživjeti sve što priroda može pružiti u svojoj punoj ljepoti, dodite i istražite čari ovih regija.

Prođite zelenim brdima, nepreglednim plodnim poljima, šarolikim selima i starim gradovima. Upoznajte vesele i gostoljubive ljude i njihovu tradiciju.

Nagradite svoja osjetila raznovrsnim gastronomskim specijalitetima koji se samo u ovoj regiji pripremaju.

Na svakom koraku pronadite neku ljepotu za sebe. Svaki dan ćete dobiti nešto posebno, što će osigurati nezaboravan doživljaj.

Za bijeg od stvarnosti, povedite obitelj, prijatelje ili dodite sami i istražujte mjesta po regijama, u Vašoj sljedećoj turističkoj destinaciji!

[www.explorecro-srb.com](http://www.explorecro-srb.com)



# kako PUTOVATI

Kad ste odabrali svoju destinaciju vrijeme je da odaberete na koji način ćete doći tamo. Prijevoznih sredstava ima mnogo pa svatko može odabrati ono koje mu najbolje odgovara. Naravno, ako gledamo financijsku stranu, onda ćemo odabrati onu najjeftiniju. Uobičajena prijevozna sredstva:

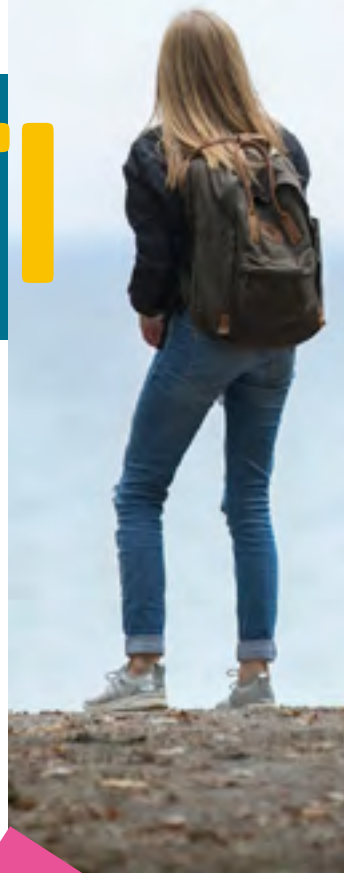

## AUTOBUS

Nešto brža varijanta prijevoza, uzevši u obzir trenutačno stanje željeznica. Uz sve popularnije aplikacije možete proći jeftinije ukoliko unaprijed rezervirate kartu.



## VLAK

Vlak je jedno od udobnijih prijevoznih sredstava, ali u svakoj zemlji je drugačiji. U Europi je vožnja vlakom prilično skupa, ali zato jako udobna. U Europi možete pronaći vozni red, a ponegdje i kupiti kartu na web stranicama željeznica zemlje koju posjećujete. Ali u većini zemalja, vlak je odlična opcija jer kartu možete kupiti na licu mjesta i par minuta prije polaska i uglavnom su pristupačne cijene.

## BICIKL

Bicikl je odlično prijevozno sredstvo za kretanje kroz grad ili posjet nekog bližeg mjesta. Za daljnje destinacije morate biti fizički, ali i psihički spremni. Sve češća praksa je bicikliranje i rentanje bicikla putem aplikacija, pošto s njime možete puno toga vidjeti i obići.





# AUTOMOBIL

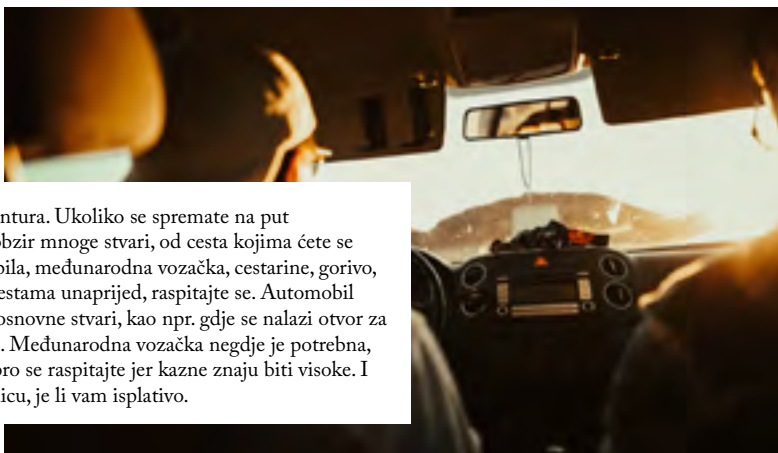

Putovanje automobilom je avantura. Ukoliko se spremate na put automobilom morate uzeti u obzir mnoge stvari, od cesta kojima ćete se kretati, o stanju vašeg automobila, međunarodna vozačka, cestarine, gorivo, parking i dr. Upoznajte se sa cestama unaprijed, raspitajte se. Automobil prije puta servisirajte, naučite osnovne stvari, kao npr. gdje se nalazi otvor za gorivo, kako promijeniti gumu. Međunarodna vozačka negdje je potrebna, negdje ne gledaju, bitno je dobro se raspitajte jer kazne znaju biti visoke. I naravno, stavite na papir računicu, je li vam isplativo.



## AVION

Avionski prijevoz se u posljednje vrijeme pokazao kao jedna od najjeftinijih opcija uzevši u obzir niskotarifne letove. Sve aviokompanije imaju svoje web stranice na kojima se mogu kupiti karte, a tu su i posredničke stranice. Ono što je bitno kod kupovine karata je vrijeme. Najbitnije pravilo je: što ranije kupite kartu to će ona biti jeftinija. Ukoliko planirate posjetiti destinacije eko, gastro i rekreacijske rute, uzmite u obzir low cost kompanije koje surađuju s aerodromima u okruženju.

Popis aerodroma u okruženju:

**AERODROM NIKOLA TESLA - BEOGRAD;** <https://beg.aero>  
**ZRAČNA LUKA ZAGREB - FRANJO TUŠMAN;** <http://www.zagreb-airport.hr>  
**ZRAČNA LUKA OSIJEK;** <http://www.osijek-airport.hr/>  
**AERODROM TUZLA;** <http://www.tuzla-airport.ba>

# My Eurail Pass

Includes Ticket & Travel Diary

Download the Rail Planner App  
It's free and works offline!

*jedinstvena*

**ISKU**

*kojih nema u turističkim  
vodičima*



# STVA



A man and a woman are seated at a restaurant table, laughing and enjoying their meal. The table is set with a red and white checkered tablecloth, several plates of food, and glasses of wine. A hand is seen pouring a drink from a glass pitcher into a glass. The background is a blurred restaurant interior with shelves and bottles.

# *Iskustva* **TURISTA**

Proverite što su turisti rekli o  
destinacijama projekta EXPLORE  
CRO-SRB



**ANDREE**

@ Subotica Palić

Very nice! The Zoo is quite big, i did not expect that, and beautiful! The lake side is awesome! It is perfect for a weekend trip. I will come back soon!

**MIA**

@ Zlatna Greda

Pravo mjesto za pobjeći od gradske vreve. Predivan okoliš i predivni ljudi.

**TÜNDE**

@ Vinarija Josić

Nagyon finom étetek, remek kiszolgálás! Very delicious food, great service!

**SASA**

@ Baranjska kuća

Awesome food, great atmosphere, certainly place to visit.

**MAJA**

@ BossCaffe

Perfect location, wonderful atmosphere, the best service and delicious food!

**VISHNJA**

@ Park prirode Papuk

Prekrasna priroda, nebrojene mogućnosti za šetnje i upoznavanje okoliša, divno za sve generacije! Hrana iz kuhinje planinarskog doma više nego odlična!

**DAVE**

@ Capriolo Restaurant

I had a wonderful dinner of chicken schnitzel and pommes. Great food and atmosphere. Reccomended!

**NINA**

@ Crna svinja

Pre#DOBR0

**ADRIÁNA URBÁN**

@ Salaš KÁTAI Tanya

It's a real pleasure to visit. A pleasant and family-friendly place to return to where, my family for adult or child members!

# vrhunska HRANA

Domaći tradicionalni recepti poput kašnjaka, prgica, granadir marša, dizanice, supite, juneći perkelt, sarma, pileći i fiš paprikaš su zaštitni znak Istočne Hrvatske i Sjeverne Bačke. Ako svojim ukućanima želite prirediti gastro vikend, predlažemo Vam da provjerite dobre recepte naših starih!

“Kulen je poput Šokca: bečar u svojoj ljutini, ohol i ponosan u svom izgledu, podatan u mirisima i raspojasan u okusu.”







## FIŠ PAPIKAŠ

Ribu ne smijete miješati, tijesto napravite sami, a dobru čašu vina nikako ne smijete izostaviti...

Najvažnije kod fiša ili ribljeg paprikaša je svježa riba i dobra mljevena paprika. Ono što morate znati kad radite fiš je da ga baš nikad ne miješate, riba će Vam se u tom slučaju raspasti i zato kotlić treba samo lagano protresti ili „zavrtnjeti“.

Sastojci: 2 kg šarana, 2 veće glavice luka, 3 žlice slatke paprike, ½ žlice ljute paprike, 2 žlice soli, 1 dl soka od rajčice, 1 dl bijelog vina

Priprema: Luk izrezati na krupnije komade i skuhati ga (oko 20 min). Nakon toga ga izmiksati. U kotlić staviti izmiksani luk, ribu i sok od rajčice. Vode dodati toliko da prekrije ribu, otprilike 2 prsta iznad ribe. Kada počne kuhati dodati ostale začine. Nakon 15 min kuhanja dodati bijelo vino. Kaže se da riba pliva tri puta; prvi put u Dunavu, zatim u kotliću pa u vinu. Ako ste od bijelog vina najbolje je sljubiti čašu dobre graševine, dok će ljubitelji crvenog vina doći na svoje uz čašu Cuveea.



## POŽEŠKI PIJANCI

Priprema: Sjediniti sastojke (30 dkg brašna, 2 cijela jaja, 4 žumanjka, 1 žličica masti, ½ žlice šećera) koje treba dobro umijesiti. Izrezati na komadiće i savijati u okrugle oblike s rupom u sredini. Peći na umjerenj vatri na 200 °C. Kad su pečeni gornju stranu umočiti u bjelanjak i šećer, ili izrađeni bjelanjak žlicom nanijeti na vrući kolač i ostaviti prosušiti u pećnici.



## PAŠTETA OD ČVARAKA

Priprema: Čvarke, češnjak i crveni luk sameljite u mašini za meso. Mljevenim čvarcima dodajte začine po želji i ukusu te sve zajedno dobro promiješajte. Poslužite na propečenom kruhu.

## RECEPTI ZA JELA KOJA SE ČESTO KUVAJU KOD KUĆE, ALI I U RESTORANIMA U SEVERNOJ BAČKOJ



## SUPA OD MORKE

Morka je vrsta pernate koke koju zovu i egipatska kokoška sa prepoznatljivim sivim perjem i belim tučnicama, vrlo prodornog glasa. Izuzetno hranjivija supa.

Potrebno: Kupiti na pijaci očišćenu morku, tranširanu; 1 glavica crnog luka, 2 šargarepe, 1 paškanat 1 koren celera, 1 list lorbera, 1 kašika soli, 3 litre vode

U supu mogu se staviti knedle od pileće džigerice, koja se spravlja: džigericu dobro oprati nastrugati nožem, dodati jedno jaje, bibera, soli, sitno iseckanog peršinovog lista, malo ulja ili masti i griza jednu kašiku, toliko da se masa sjedini i naprave se knedle.

Priprema supe: u 3 litre hladne vode staviti meso i kuvati na tihj vatri. Nakon nekog vremena će se javiti smeđa pena na površini, kao kod supe od kokoške, koju treba skinutu kašikom. Kada se supa izbistri staviti oprano povrće bez seckanja, dodati soli. Kuva se skoro 2 sata na tihj vatri. Kad je skuvana supa procediti je i odvojiti malo supe u kojoj će se skuvati knedle, zatim poslužiti supu I dodati skuvane knedle. Umesto knedli može se dodati i testo zvano "flekice". Poslužiti sa mali sitno seckanog peršuna.



## GRAH S RIČETOM

Količine sastojaka ovise o ukusu i broju osoba koje će ga jesti. Ne zaboravimo da je grah još ukusniji drugi dan, dakako, ako ga ostane!

Sastojci: grah zeljo, ričet (ljušteni ječam), suha svinjska rebaraca, svinjska mast, crveni luk, sol, crvena mljevena paprika, biber, voda



## GIBANICA

Potrebno: 10 kora za gibanicu tanjih ili debljih kako ko voli, 25dkg sitnog sira koji je malo zreliji i 25 dkg mladog sitnog sira, 2dcl kisele guste pavlake, 3 +5 jaja, so, malo mineralne vode.

Priprema: tepsiju nauljiti i prekriti dno i stranice sa jednom korom, odmah jednu koru staviti na stranu kojom će se pokriti sadržaj. Sireve, pavlaku i tri jajeta izmešati da bude što glatkija masa. Preostale kore gužvati i tako gužvane staviti u smesu i zatim u tepsiju redati. Kad se sve potroši, smesu pokriti poslednjom korom, na nju iskapati malo ulja i izliti 5 umućenih jaja. Peći na 250 stepeni oko pola sata.

## PASULJ ČORBA

Potrebno: 25dkg pasulja koji se prethodno veče stavi u vodu da odstoji, 2 šargarepe, 1 peršun, 1 paprika, 1 crni lik, 1 čen belog luka, meso po izboru: pušena rebra ili kobasice, so, kašika brašna, malo aleve paprike

Priprema: Proceđeni pasulj staviti u 2l hladne vode, dodatni očišćeno povrće i meso. Kad se pasulj skuha i bude mekan, dodatni zapršku. Zaprška se pravi tako, što se posebno uzme 2dcl vrele vode / može i iz supe/ doda se malo aleve paprike i kašika brašna, meša se dok ne bude glatka masa. Prije sipanja zaprške vadi se paprika, beli i crni luk. Kad se smesa zgusne dobije se čorba.

*sloboda*

# ISTRAZIVANJA

ISKORISTITE SVOJE SLOBODNO VRIJEME ZA NOVA NEZABORAVNA ISKUSTVA







# IZABERI SVOJ STIL PUTOVANJA

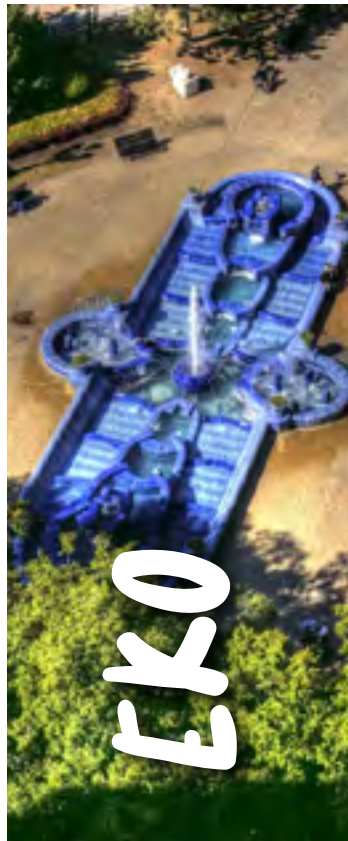



**EXPLORE  
CRO-SRB**

INTERNATIONAL INSTITUTE  
OF TOURISM

**Interreg - IPA CBC**   
Croatia - Serbia



## MOJE SLJEDEĆE PUTOVANJE

---

---

---

---

---

---

---

---

---

---





# PLAN PUTA



# EKO



## PARK PRIRODE KOPAČKI RIT

Područje Parka prirode Kopački rit dio je šireg geografskog područja istočne Hrvatske, a nastalo je djelovanjem dviju velikih rijeka, Dunava i Drave. Na širem području izvan Parka prirode, nalaze se naselja i sela, koja dišu sa zemljom ovoga kraja što se najviše izražava kroz vinorodna gorja i brojne obiteljske vinarije. Kopački rit nudi mnoge odgovore na pitanja zaljubljenika u prirodne ljepote, životinjske i biljne vrste koji žele sudjelovati u kanu turama, promatranju ptica, foto safari programu, slušanju rike jelena.

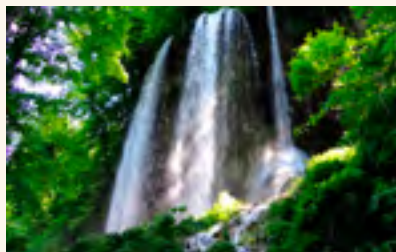

## UNESCO PARK PRIRODE PAPUK

UNESCO geopark Papuk nastoji podići svijest o georaznolikosti Slavenskog gorja. Stijene na Papuku, koje su stare i preko 600 milijuna godina, jedne su od najstarijih stijena u Hrvatskoj. Istražite Papuk na poučnim stazama koje interpretiraju prirodne i kulturno-povijesne vrijednosti. Edukativne table postavljene su uz stazu, a djelatnici Parka prirode upoznat će vas s reljefom, hidrologijom, vegetacijom, florom i faunom, geologijom i poviješću ovog prostora. Boravak u prirodi privlači brojne rekreativce željne aktivnog odmora.



## CENTAR ZA PROMATRANJE PTICA NIJEMCI

Rijeka Spačva teče kroz spačvanski bazen, najveću cjelovitu šumu hrasta lužnjaka. Nedaleko mjesta Nijemci nalazi se izletište Sopotac smješteno u blizini šume, okruženo oranicama, salašima i rijekom Bosut. Izletište je opremljeno za odmor, rekreaciju i druženje, ali i za promatranje ptica jer su postavljene dvije promatračnice. Svim posjetiteljima i promatračima ptica na raspolaganju je turistički brod „Sv. Katarina“ koji vozi rijekama Bosut i ekološki očuvanom rijekom Spačva koja prolazi kroz stoljetne hrastove šume.



## EKO CENTAR ZLATNA GREDA

Pronađite zelenu oazu na baranjskoj pustari, među stoljetnim dunavskim šumama Kopačkog rita. Eko centar Zlatna Greda i Kuća u prirodi smješteni su uz šume Kopačkog rita, u nekadašnjem industrijskom objektu pustari, izgrađenog u drugoj polovici 19. stoljeća. Djelatnici Eko centra čuvaju prirodni krajolik, kulturnu baštinu i tradicijske resurse srednjeg Podunavlja i Kopačkog rita, a svjesnost o ekologiji prenose na posjetitelje kroz edukativne team building programe, pustolovni i aktivni program ili programe za škole u prirodi.





### EKO GOSPODARSKO IMANJE ORLOV PUT

Doživite prirodu na ekološko gospodarskom imanju u srcu hrvatske Baranje. Eko gospodarstvo Orlov put smješteno je u blizini parka prirode Kopački rit zbog čega preleti orlova i drugih ptica iznad imanja dodatno naglašavaju važnost zaštićenog područja prirodne baštine. Gospodarstvom upravlja Goran Gusak, dobitnik prvog eko certifikata za mesne proizvode u Hrvatskoj za autohtonu i tradicionalnu proizvodnju u istočnoj Hrvatskoj. Na gospodarstvu stoka se slobodno kreće, a jede hranu koja nije tretirana pesticidima.



### ETNO SELO KARANAC

Etno selo Karanac, biser kontinentalnog turizma u samom srcu Baranje, smješteno je na južnim padinama Banskog brda, omeđeno plodnim oranicama. Veliki broj gospodarstva nudi usluge noćenja i doručka, u objektima koji su autentični u stilu gradnje što čini jedinstveni ambijentalnih seoski krajolik. Posluživanje doručka zasniva se na proizvodima poljoprivrednih gospodarstava dobivenim uzgojem i hranjenjem domaćih životinja, ubiranjem plodova u voćnjaku i povrtnjaku, brojnim vinogradima i poljima.



### KAMP ODMORIŠTE ZLATNI LUG

Kamp je smješten uz seosko gospodarstvo Zlatni lug, koje osim prekrasnog pogleda na zeleni okoliš, svojim gostima nudi mogućnost sudjelovanja u brojnim sportskim i rekreativnim aktivnostima poput pješačenja, vožnje biciklom, jogginga, pecanja, boćanja, streličarstva i malog nogometa. Na velikom otvorenom prostoru nazvanom roštilj park, uz pogled na gotovo cijelo imanje, rasprostranjeno je tridesetak sjenica koje u cijeni najma pružaju uslugu cjelodnevnog roštiljanja. Dva uređena ribnjaka pružaju odlične uvjete za provođenje ribičkog dana.



### EKO ETNO SELO STARA KAPELA

U selu Stara Kapela vrijedne ruke i dalje obrađuju i ubiru plodove zemlje i s velikim ponosom ukazuju na bogato kulturno nasljeđe svoga kraja, ali i pitoresknu zelenu pozornicu požeške doline. Slavonsko selo smješteno je među obroncima Požeške gore, a izrazita posebnost ovog kraja su i 9 većih izvora pitke vode. Seljani su uredili pješačko biciklističku stazu koja prolazi brežuljcima i rubnim dijelovima sela u dužini od 13 kilometara. Staza je opremljena odmorištima od masivnih hrastovih stolova i klupa te replikama starih turskih čardaka koji služe kao vidikovci.



### SEOSKO GOSPODARSTVO PALJEVINE

Na diljskoj visoravni Jezerac, na 300 m nadmorske visine smjestilo se Gospodarstvo Paljevine. Prisjetite se jela iz davnina, zasladite nepce domaćim pekmezom od šipka, uživajte u pogledu prema namreškanim brežuljcima Papuka i Krndije. Gospodarstvo je prepoznato po ekološkom uzgoju crne slavonske svinje, ovaca, guski i patki, povrća i voća. Stoka se slobodno kreće zelenim, brdskim površinama, a hrani se hranom iz vlastitog ekološkog gospodarstva. Trenutni ugostiteljski objekt sastoji se od rustikalno uređenog restorana, pecare, trijema i vinskog podruma.



### EKO ETNO CENTAR ADICA

Park šuma Adica smještena na desnoj obali rijeke Vuke u Vukovaru. U središtu je restoran Vukovarska kuća sa specijalitetima slavonske kuhinje, na raspolaganju je i 6 dvokrevetnih soba. Posjetitelji centra mogu uživati stoljetnoj mješovitoj šumi hrasta lužnjaka i cera. Tokom ljetnih mjeseci rashladite se na Vukovarskoj adici, prekrasne pješčane plaže na lijevoj obali rijeke Dunav. U sjenici pod hladom šume popijete osvježavajuća pića ili zaigrajte odbojku na pijesku. Za posjetitelje je osiguran prijevoz na omiljeno riječno kupalište istočne Slavonije.



## LESNA ZARAVAN OD DUNAVA DO TISE

Les je sedimentna stena planiskih masiva koji okružuju Karpatski basen. U slojevima lesa se nalaze kopneni puževi (tzv. lesni puževi) i kosti drugih životinja iz ledenog doba (mamuta, runastog nosoroga, irvasa, polarne lisice, polarnog zeca). Stena je u suštini labava, lako porozna, u vodi se brzo raspada. Žučkaste je boje, zato je i zovu žuta zemlja na narodnom jeziku. Kopneni les je nastao akumulacijom eolske prašine na kopnu, kada su vladali suvi klimatski uslovi. Na strmin liticama sa razvija vegetacija koja je u srodstvu sa istočnim polupustinjama.



## ZOBNATICA, PANONIJA, KRIVAJA

Na lesnoj visoravni postoje tri zaštićena prirodna dobra, obuhvataju šume, parkove bivših dvoraca, bačkih veleposednika porodice Vojnić i Fernbach. To su park prirode Zobnatica, Panonija, i delovi rečice Krivaje. Rariteti vojvođanske faune su kolonije tekunica koji se nalaze u dolinama rečice Krivaje. Osnovno obeležje čitave Zobnatice je konjarstvo i konjički sport. U tzv. Bečarskoj dolini, nalazimo najveći broj bioloških rariteta. Sa visokih jezerskih obala zobnatičkog-bačkotopolskog jezera, pruža se možda najlepší vidik, predela i pejzaža u Severnoj Bačkoj.



## KAPETANSKI RIT

Kapetanski rit je najveći kompleks slatina Severne Bačke. U dolini rečice Kireš koja se spušta na aluvijalni ravan Tise bogata je higro- i mezofilnim staništima nalazi se šaranski Ribnjak Kapetanski rit koji je nastao je 1953 godine na mestu nekadašnjih slatinskih bara, močvara i pašnjaka. Danas je najznačajnije vodeno stanište područja od izuzetnog značaja za faunu ptica kao za gnezdilice tako i za selice. Do sada je zabeleženo oko 200 ptičjih vrsta od kojih su najvažnije gnezdilice: mrka čaplja, velika bela čaplja, gak, bukavac, divlja guska, patka ciganka, brkata senica i bela senica.



## DOLINA REKE TISE

Reka Tisa spada u nasporije reke na svetu, objedinjuje vodotoke Karpatskog basena, najdublja tačka panonske ravnice. U šumama potisja živi mala populacija divlje mačke (*Felis sylvestris*) koja predstavlja najznačajniju prirodnu retkost regiona. Na visokim stablima šumskih sastojina čaplje izdrađuju brojne gnezdeće kolonije. U ovim zadnjim prašumama, od četiri vrste koje se gnezde u potisju najbrojnija je siva čaplja, zatim gak, i mala bela čaplja, a žuta čaplja je u povlačenju. Zadnjih godina ponovo se gnezdi solitarna crna roda.



## KAMARAŠ

Park prirode Kamaraš obuhvata kompleks vlažnih staništa, koja se nalaze na tromedi Subotičko-horgoške peščare, lesne terase i aluvijalne ravni Tise. Park, šuma i jezero na lokalitetu Kamaraš služe kao refugium vrstama poplavnih šuma poljskog jasena na tresetnoj podlozi, koje su većinom uništene u našoj zemlji. Od flornih elemenata izdvajamo floatantnu tetericu *Stratoides aloides* jedinu poznatu zejednicu u Severnoj Vojvodini. Posebno su značajna plutajuća ostrva u sastojinama *Typha angustifolia* i *latifolia* karakterističnom zajednicom koja preferira hladnu mikroklimu.



## SELEVENJSKE PUSTARE

Područje Selevensjskih pustara obuhvata istočni obod Subotičko-horgoške peščare, na kontaktu sa lesnom terasom Bačke. Specijalni rezervat prirode. Raznovrsnost staništa i vegetacije na malom prostoru su osnovna karakteristika Selevensjskih pustara. Izuzetno florističko bogatstvo sa značajnim brojem najugroženijih vrsta flore Srbije i Evrope, od kojih su neke od globalnog interesa za očuvanje biodiverziteta, čine Selevensjske pustare jedinstvenim botaničkim i ekološkim fenomenom. Ritski krečnjak jedinstvena je tvorevina severne Vojvodine.





## LUDAŠKO JEZERO

Zaštićeno prirodno dobro SRP Ludaš, Ramsar-najviši stepen zaštite, predstavlja kompleks vlažnih i vodenih staništa. Na malom prostoru mogu se videti slatinske močvare, vlažne livade i rečna dolina rečice Kireš. Jezero predstavlja i evropski koridor ptica, na putu u toplije krajeve. Idealni lokalitet za posmatranje ptica. Na jezeru postoji i malo ostrvo koji je dobio ime po bečaru Roža Šandoru koji se redovno pojavljivao u okolini jezera. Vožnja čamcem do ostrva predstavlja jedinstveni doživljaj a isto tako i mogućnost upoznavanja živog sveta.



## PARK PRIRODE PALIĆ

Park prirode "Palić" nalazi se južno od naselja Palić, osnovu zaštićenog dobra, čini Paličko jezero. Kao jedinstveni hidroobjekat, smešten je između Subotičke peščare i lesne zaravni Telečke. Zbog konfiguracije terena, ovo jezero predstavlja akumulaciju atmosferskih voda, a ima i priliv izdanskih voda, naročito iz pravca severne obale. Spada u tipična Panonska, plitka, stepska jezera a po hemizmu u natronske vode tj. u slatine. Pored autohtonih prirodnih vrednosti u Parku Prirode nalazi se velika raznovrsnost ukrasne dendroflora i višegodišnjih vrsta.



## SUBOTIČKA PEŠČARA

Peščara se odlikuje jedinstvenim ekološkim prilikama nastalim u uslovima blago zatalasanog dinskog reljefa, mozaičnog rasporeda peščanih i lesnih oaza, kao i složenih pedoloških tvorevina. Svojevrsna odlika Subotičke peščare je prisustvo specifičnog mozaika staništa u kom se peščarske i stepske čistine, prepliću sa zasadima bagrema i bora, autohtonim hrastovim šumama, manjim oazama šuma bele i sive topole, kao i iskonskim tresetnim ekosistemima. Jedna od bitnih odlika Subotičke peščare je visoki nivo freatskih voda i zbog toga su zastupljeni vlažni ekosistemi.



## TAVANKUT, ČIKERIJA

U geološkoj građi Tavakutske peščare učestvuju kvartarne tvorevine predstavljene sedimentima pleistocene i holocene starosti. Najveće površine Peščare pokrivaju eolski peskovi predstavljeni žutim, beličasto-žutim i ukršteno-stratifikovanim peskovima, navjejavanim uglavnom tokom pleistocena. Na severu, duž državne granice, nailazimo na zadnje ostatke peščarsko-stepske vegetacije sa očuvanim sastojinama šuma hrasta lužnjaka. U Donjem Tavankutu je razvijen seoski turizam, postoje etno kuće, uređeni salaši, organizuju se vožnje po hrastovim šumama.





### RESTORAN IZLETIŠTE ZLATNI LUG

Mjesto na kojemu gosti mogu probati i iskusiti sve što nudi Slavonija. Prostor se prostire na više od 70 hektara i nudi svim posjetiteljima agroturističke i sportske doživljaje od ribnjaka, jezera za kupanje, roštilj parka do vrhunskih gastro delicija i vina. Kušajte jela iz naše vlastite proizvodnje i glavnu deliciju "vinogradarski čevap". Odmorite dušu i tijelo od užurbanog poslovnog života.

Adresa: Donji Ernovci 32, Požega; Tel. +385 34 202 202, [www.zlatnilug.hr](http://www.zlatnilug.hr)



### ORLOV PUT

Eko gospodarstvo omeđeno šumom na prostoru 7 ha oranica. Gospodarstvo posjećuju ekološki osvješteni posjetitelji, organizirane skupine djece vrtičke i školske dobi za koje se u ponudi nalazi tematska edukativna ekološka radinica. U gastro ponudi nalaze se eko proizvodi uzgojeni i proizvedeni na gospodarstvu, pretočeni u tradicionalnu, lokalnu kuhinju. Jelovnik zavisi od sezone i dostupnih proizvoda. Na gospodarstvu je izrađena i prva drvena ekokuća u Hrvatskoj od trupaca crnog bora i baranjskom trskom. Adresa: Biljska šuma 1, Bilje; Tel. +385 91 2255 897



### SEOSKO GOSPODARSTVO PALJEVINE

Smješteno između obronaka Dilja, Papuka i Krndije. Samoodrživo imanje smješteno je na 90 ha na kojem se odvija eko stočarstvo. Ugostiteljski objekt sastoji se od rustikalno uređenog restorana koji nudi tradicionalne slavonske specijalitete, pećanje, vinski podrum koji nudi širok izbor raznovrsnih vina. Stotinjak metara od imanja nalazi se izvor vode. Također, omogućena je organizacija događaja prema najavi.

Adresa: Paljevine, Općina Sibinji; Tel. +385 98 340 888



### ACIN SALAŠ TORDINCI

U prostranstvu Slavonije, u Tordincima na 4 hektara površine kroz seljačku kapiju ulazimo na šokačko imanje u kojem sve miriše na tradiciju. Objekt se u gastronomiji drži tradicije šokačke gostoljubivosti i načina pripreme hrane bez dodavanja i oduzimanja. Na ovom salašu možete probati sve što su stare Šokice kuhale, od težačkih jela pa do jela za svečane prigode. U sezoni se možete proveliti i uz kazan za pečenje rakije ili tradicionalnu svinjokolju.

Adresa: Vukovarska ul. 98, Tordinci; Tel. +385 99 684 4915





### **CRNA SVINJA**

Vrhunski restoran i izletište imponantnog interijera gdje se spajaju aspekti moderne kuhinje i izvornih namirnica, sve prezentirano na način vrhunskih majstora kuhinje. Posebno mjesto s ugodnom i toplom atmosferom, gostoljubivim osobljem, ukusnom hranom i vrhunskim vinima. Kuhinja je u potpunosti s novim trendovima uz znatan odmak od tradicijskog načina kuhanja i prezentacije.

Adresa: Čepin 31431, Ulica Ovčara 3; Tel. +385 91 451 2676; [www.zito.hr](http://www.zito.hr)



### **RESTORAN LUMIERE**

Gradski restoran s modernom kuhinjom. U njemu će se naći svi trendovi svjetske kuhinje s vrhunskim namjernicama. Restoran je smješten u podrumu povijesne zgrade Kina Urania iz 1912, objektu secesijske kulture i prvog zgradi Kina u ovom djelu Europe. Vrhunski kuhari će s jednakom pažnjom pristupiti svim namirnicama i biti ćete posluženi vrhunskom uslugom.

Adresa: Šetalište kardinala Franje Šepera 8, 31000 Osijek; Tel. +385 31 201 088; [www.lumiere.com.hr](http://www.lumiere.com.hr)



### **RESTORAN UNO**

Uno restoran u Slavonskom brodu je mali sokak „ugrađen“ u gradskom središtu, koji donosi duh šokadije iz okolnih mjesta. Isti je vlasnik Uno restorana i seoskog gospodarstva Paljevine. U restoranu Uno se nude tradicionalni slavonski specijaliteti, a namjernice dobrim djelom dolaze iz vlastite proizvodnje na 12 km udaljenom gospodarstvu. Odlično mjesto za okrijepiti se nakon obilaska Slavanskog Broda.

Adresa: Ul. Nikole Zrinskog 7, 35000, Slavonski Brod; Tel. +385 35 442 107; [www.brod-uno.hr](http://www.brod-uno.hr)



### **BARANJSKA KUĆA**

Selo Karanac se nalazi u podnožju Banovog brda - vinogradarskog baranjskog carstva. U restoranu su oživljeni stari i već pomalo zaboravljeni recepti, od puževa u umaku od kopriva i pečenog bagremovog cvijeta, graha i gulaša u zemljanom loncu pa do klasičnih baranjskih specijaliteta - fiš paprikaša, čobanca, šarana u rašljama, perkelta od soma s domaćim rezancima i još puno toga. Što god naručili od navedenih jela u svakom će se osjetiti tradicija baranjske gastronomije.

Adresa: Kolodvorska 99, Karanac; Tel. +385 31 720 180; [baranjska-kuca.hr](http://baranjska-kuca.hr)



### **RESTORAN VINARIJA JOSIĆ**

Jedna od najljepših obiteljskih vinarija u istočnoj Hrvatskoj, smještena u selu Zmajevac. U sklopu se nalazi vinoteka i kušaonica te terasa koja je dio surduka. Neponovljiv ambijent vododerine u lesnom brdu tipičan za Podunavlje i mikro klima koja daje vrhunska vina. Restoran do kojeg se lako dođe i teško odlazi uz nezaboravno iskustvo. Ono što je posebno u ovom objektu je kvaliteta vina i hrane, iz godine u godinu raste ili bolje rečeno jedna i druga djelatnost se međusobno natječu u iskoracima.

Adresa: Planina 194, Zmajevac; Tel. +385 31 740 410; web: [www.josic.hr](http://www.josic.hr)



### **STARI PODRUM ILOK**

U Iloku, na krajnjem istoku Hrvatske, ponad silnog Dunava, smjestilo se turističko naselje „Stari podrum“. Taj jedinstveni vinski objekt nasljeđe je i pokazatelj vrlo duge tradicije uzgoja vinove loze i proizvodnje vina. Osim nezaboravnog gastronomskog užitka, jedna od vrijednosti i atraktivnosti ovog turističkog naselja su dva vinska podruma iz 15. i 18. stoljeća. Na jelovniku u ovom prekrasnom ambijentu naći će se sve najbolje iz Srijema i Dunava. Adresa: Ilok Šetalište O.M.Barbarića; Tel. +385 32 590 088; [www.ilocki-podrumi.hr](http://www.ilocki-podrumi.hr)



### **BOSS CAFFE, SUBOTICA**

Sada već davne 1986. u Subotici je otvorena - tada moderna i daleko ispred svog vremena - Boss picerija. Upečatljivo ime, i potpuno novi, moderni koncept, brzo su postali prepoznatljivi, a stalna težnja ka kvalitetu rezultirala je uspehom i širenjem ponude i kapaciteta. Danas sa pravom i ponosom može se reći da je moderno zdanje Boss caffè restorana jedan od zaštitnih znakova Subotice. Boss na meniju ima italijansku, kinesku kuhinju i prepoznatljiva jela internacionalne kuhinje. Adresa: Matije Korvina 7-8, 24000 Subotica; Tel: +381 65 655 11 11; [www.bosscaffè.com](http://www.bosscaffè.com)



### **RESTORAN GURINOVIĆ, SUBOTICA**

Restoran Gurinović se nalazi u mirnoj ulici, u blizini centra grada. Pored klasičnih jela i velikog izbora najboljih domaćih voćnih rakija i vina, ovde se mogu probati stara gotovo zaboravljena jela ovog kraja. To su jela kojih će se gosti uvek sećati sa nostalgijom: prsnac, gomboci sa makom, supa od morke, palačinke sa makom i višnjama, teleći perkelt. Jedan od najboljih klasičnih restorana u ovom delu Srbije, u koji dolaze strani državnici. Ljubazno osoblje uvek pomaže da se gostlako odluči. Adresa: Bajski put 32, Subotica; Tel: +381 24 554 934; [www.gurinovic.com](http://www.gurinovic.com)



### **MAJKIN SALAŠ, PALIĆ**

Stari vojvodanski salaš je postao središte života i okupljanja ljudi uz čašicu dobre domaće rakije, izvorne tamburaške muzike i tradicionalnih jela. Gurmani mogu da uživaju u dobroj krompiraći, telećem perkeltu sa domaćim testom i sirom, pevcijem paprikašu sa knedlama, salašarskom pasulju, ovcijem paprikašu sa kupusom, svinjskim papcima, pečenoj patki ili ribljoj čorbi. Za sladokešice su obezbeđeni fanci, domaće štrudle, gomboci, kompoti. Adresa: Jožefa Atila 79, Palić; Tel: +381 24 753 276; [www.majkinsalas.rs](http://www.majkinsalas.rs)



### **GOSTIONA ABRAHAM, PALIĆ**

Prvu krčmu u ovom kraju je otvorio Jožef Abraham još 1939. godine. U to vreme su prvi gosti bili uzgajivači voća i povrća iz okoline, koji su kočijama krenuli noću u dva sata, da bi prodavali svoju robu na subotičkoj pijaci. Gostiona Abraham je mesto gde se veoma poštuje tradicija i jela se pripremaju po starim porodičnim receptima. To su jela karakteristična za kulturu ovog kraja. Jedan od njihovih osnovnih principa je da stavljaju na sto, isključivo sveže, kvalitetne namirnice, koje su karakteristične za ovo podneblje. Adresa: Horgoški put 132, Palić; Tel: +381 24 755 012



### **ČARDA KAPETANSKI RIT, PALIĆ**

Čarda Kapetanski rit, na Paliću, nastala je iz jednostavne želje, da se pruži pravi užitak obroka, svim dragim gostima, prijateljima od sveže pripremljene ribe iz sopstvenog ribnjaka. Bilo da su posetioци samo u prolazu ili provode odmor na Paliću, svakako će uživati u jelima: riblji čvarci-veoma čuveni, riblja pašteta, nezaobilazna i fantastična filirana riblja čorba i testo sa sirom i pečenom slaninicom. Položaj ovog restorana je na samoj obali Palićkog jezera. Adresa: Palić, Muški štrand bb; Tel: + 381 24 602 602; [www.carda.kapetanski.com](http://www.carda.kapetanski.com)



### **RESTORAN VILA MAJUR, KELEBIĐA**

Restoran Vila Majur ima dve celine: unutrašnji deo restorana i prostranu terasu sa pogledom na stogodišnji borov park. Kapacitet i jednog i drugog dela restorana je 120 mesta. Građen je u stilu gazdinskih kuća sa poljskih imanja ovog kraja, zvanih majur, sa zgradama u kojima su se odvijale aktivnosti obrade zemlje i stočarstva. Deluje veoma upečatljivo. Na jelovniku se nalaze jela nacionalne i internacionalne kuhinje. Adresa: Put Edvarda Kardelja 445, Kelebiđa; Tel: +381 24 646 646; [www.vilamajur.com](http://www.vilamajur.com)





### **RESTORAN GURMAN, BAČKA TOPOLA**

Restoran GURMAN ima porodičnu tradiciju dugu 32 godine i već treća generacija vodi restoran, pivnicu i smeštajne kapacitete. Poznati su i po brzim jelima sa roštilja koja idu uz pivo. Pivnica ima veliki izbor točenog i flaširanog piva. Restoran je okružen prirodnom vegetacijom Gradskog parka i odiše prijatnošću i svežinom.

Adresa: Petefi Brigade 8, Bačka Topola; Tel: +381 24 714 873;  
[www.gurman.in.rs](http://www.gurman.in.rs)



### **CAPRIOLO, BAČKA TOPOLA**

Ovo mesto pruža čarobne uslove za odmor, uz šetnju oko veštačkog jezera koje je poribljeno egzotičnim ribama, uživanje u mini zoo-vrtu, i vrtu koje odiše zelenilom i stogodišnjim dudom. Ovdje se služi specijalna domaća rakija dudovača. Smeštajni kapaciteti pored restorana, su moderno opremljenim sobama u kojima se nalaze saune. Restoran je poznat po vinu iz sopstvene vinarije i jelima od divljači.

Adresa: Salaš 246, Bačka Topola; Tel: +381 24 712 055; [www.capriolotlu.rs](http://www.capriolotlu.rs)



### **RESTORAN PAPULI, SENTA**

Restoran Papuli je u ponudi ugostiteljstva Sente već 40 godina. Njihov je moto: „Sve važne stvari za pravo blagostanje i velike radosti su lepše pored lepo postavljenog stola”. Prvobitna zamisao je bila da se očuvaju domaći ukusi, porodični recepti i na taj način stvorena je duga tradicija. Gosti mogu da biraju iz bogatog menija, da okuse dobra jela ili da se prisete jela iz svog detinjstva. Restoran je pre svega poznat po ribljim specijalitetima: smud i som na žaru, filirana riblja čorba. Adresa: Poštanska 46, Senta; Tel: +381 24 811 651; [www.papuli.info](http://www.papuli.info)



### **RESTORAN HEDERA, HAJDUKOVO**

Restoran se nalazi u Hajdukovu, i u vlasništvu je porodice Remete koja se od 1992. godine bavi ugostiteljstvom. Dugogodišnje iskustvo garancija je perfektne harmonije ukusa. U restoranu koji se bavi i cateringom obavezna je rezervacija.

Adresa: Omladinskih brigada 19, Hajdukovo; Tel. +381 24 758 232;  
[www.alaska-hedera.rs](http://www.alaska-hedera.rs)





# REKREACIJA



## **PARK PRIRODE PAPUK AVANTURA POČINJE**

Slavonija nije ravna, a pravi dokaz za to je Park prirode Papuk. Izaberite aktivnosti koje želite: jahanje, bicikliranje, trčanje, hodanje, planinarenje, paraglajding i upusti se u avanturu koju ćeš pamti ti cijeli život. Boravak u prirodi na svježem zraku svakako će privući mnoge rekreativce željne avanture

Adresa: Ispostava Velika, Stjepana Radića 46, Velika; Tel. +385 34 313 030; [www.pp-papuk.hr](http://www.pp-papuk.hr)



## **BIZOVAČKE TOPLICE VODENA ZABAVA ZA CIJELU OBITELJ**

Dobrodošli u najveći vodeni park Aquapolis u Slavoniji uz umjetne valove kao vrhunsku zabavu za sve generacije. Uz odmor, ljekovita mineralna voda pomaže u liječenju mnogih bolesti uz vrhunsku uslugu naših stručnjaka. Wellness, plivanje, masaže i saune upotpunjuju vrhunsku antistres ponudu.

Adresa: Sunčana 39, Bizovac; Tel. +385 31 685 110; [www.bizovacke-toplice.hr](http://www.bizovacke-toplice.hr)



## **RANČ RAMARIN AKTIVNI ODMOR U OAZI MIRA**

Nakon vrhunskog gastro doživljaja izaberite aktivnost kojom ćete izgubiti nakupljene kalorije. Jahanje uz educirane i certificirane trenere, bicikliranje ravničarskim dijelom ili u brda koja su okružena vinogradima, ili na kraju odmoriti uz pecanje na privatnom jezeru. Izbor je na Vama.

Adresa: Gardunska ulica 18, Garčin; Tel. +385 91 210 1212; [www.ranc-ramarin.hr](http://www.ranc-ramarin.hr)



## **3 MUDRACA ADRENALINSKI KOKTEL**

Doživite Baranju u potpuno drugačijem svjetlu. Cjelodnevna offroad avanturistička vožnja uz degustaciju vina i domaćih proizvoda okolnih OPG-ova smanjit će adrenalin od vožnje. Bicikliranje od vinskih cesta i puteva po brdima, do ravne vožnje uz Dunav, zadovoljit će svakog zaljubljenika u aktivni odmor. Otkrijte izvornu Baranju u pravom smislu.

Adresa: Ive Lole Ribara 27, Karanac; Tel. +385 91 5525 455; [www.trimudraca.com](http://www.trimudraca.com)





### **EKO CENTAR ZLATNA GREDA PUSTOLOVINA U SREĆU KOPAČKOG RITA**

Mjesto lišeno stresa od gradske buke zaista postoji. Mjesto na kojem možete postati pustolov i upustiti se u kanuiranje rukavcima Dunava i Drave upoznavajući biljni i životinjski svijet ovog kraja. Bicikliranje okolnim rutama je interesantno za sve dobne skupine. A uz edukaciju adrenalinski park će zabaviti i najzahtjevnije turiste. Nakon svega slijedi opuštanje u izvornoj baranjskoj kuhinji.

Adresa: Zlatna Greda 16, Lug, Baranja; Tel. +385 97 795 9989; [www.zlatna-greda.org](http://www.zlatna-greda.org)



### **LADANJSKO IMANJE PRINCIPOVAC VINO KAO UMJETNOST I STIL ŽIVOTA**

Najistočniji grad u Hrvatskoj je jedan od najstarijih vinskih gradova. Vrhunska vina su glavni motiv na bilo kojem koraku, pogotovo traminac i graševina. U vinskom svijetu Principovac nudi veličanstven pogled na Ilok, Srijem i Bačku, a taj mit upotpunjuju razni dodatni sadržaji za rekreiranje i uživanje u prirodi.

Adresa: Principovac 1, Ilok; Tel. +385 32 590 088; [www.ilocki-podrumi.hr/turizam/ladanjsko-imanje-principovac](http://www.ilocki-podrumi.hr/turizam/ladanjsko-imanje-principovac)



### **CENTAR ZA PROMATRANJE PTICA NIJEMCI OTKRILJ ŽIVOT PTICA MISTIČNIH ŠUMA SLAVONIJE I SRIJEMA**

Odmor od užurbanog poslovnog života je idealan u šumama hrasta lužnjaka, protkan rijekama Bosut i Spačva. Pješačeći, biciklirajući ili veslajući otkrijte bogatu floru i faunu spačvanskog bazena koji je poznat po mnogobrojnim vrstama ptica koji obitavaju u tom kraju. Kraju koji je pogodan za cijele obitelji.

Adresa: Trg Kralja Tomislava 6, Nijemci; Tel. +385 32 280 012; [www.promatranje-ptica.com](http://www.promatranje-ptica.com)

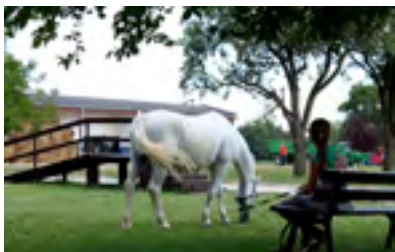

### **DRŽAVNA ERGELA ĐAKOVO I LIPIK**

#### **STOLJETNA TRADICIJA UZGOJA LIPICANACA**

Ergela Đakovo je jedna od najstarijih europskih ergela i predstavlja bogato kulturno dobro cijelog kraja. Čuva izuzetno vrijedan genetski materijal, kojim s uspješnom selekcijom popravlja populaciju konja, lipicanske pasmine. Posjetite Ergelu Lipik i provežite se fижakerom kroz grad ili rekreativno naučite jahati kroz očuvanu prirodu ovog kraja.

Adresa: A. Šenec 35, Đakovo; Tel. +38531813285; [www.ergela-djakovo.org](http://www.ergela-djakovo.org)  
Adresa: Baranjska 18, Lipik; Tel. +38534421880; [www.ergela-lipik.org](http://www.ergela-lipik.org)



### **PLANINARSKI DOM OMANOVAC AKTIVNI ODMOR U ZLATKOM SREĆU SLAVONIJE**

Jedan od najviših vrhova Slavonije i Baranje ne nudi samo nezaboravne panoramske poglede na Slavoniju, već puno više. Provedite aktivni odmor na svježem zraku okruženi prekrasnom prirodom. A pregršt aktivnosti se nastavlja i ponudom u zimskim mjesecima. Uživajte u jedinstvenom prirodnom ambijentu.

Adresa: Kraguj 79, Pakrac; Tel. +385 99 661 5003; [www.zelenivr.hr](http://www.zelenivr.hr)



### **CAMPING SUZA BARANJE JEDINI BIKLOTURISTIČKI KAMP ISTOČNE SLAVONIJE**

Osjetite jedinstven doživljaj Baranje uz aktivan odmor. Kampirajte u jedinom cikloturističkom kampu uz bicikle, vinograde, vrhunska vina i domaće proizvode u Camping Suza Baranje.

Adresa: Maršala Tita 141, Suza; Tel. +358 91 524 9351; [camping.suzabaranje.com](http://camping.suzabaranje.com)



### **PALIĆ – JEDRENJE, IZNAJMLJIVANJE BICIKALA, RIBOLOV, PEDALINE, SPORTOVI NA PLAŽI, KLIZANJE, SANKANJE, HOKEJ**

Palić je bio sportski centar još u 19. veku a sportska orijentacija se nastavila u 20. i 21. veku. Nekadašnje zime su bile hladnije nego danas, tako da je led bio zagarantovan tokom cele zime, na njemu su se klizali klizači, hokejaši pa čak i jedriličari, pre čitavog veka. Palić je bio i ishodište subotičke hokejaške tradicije, koja traje svom snagom do današnjeg dana. Što se tiče letnjih sportova, kupanje, šetnja, biciklizam, tenis su uvek bili prisutni.

Adresa: Park Heroja 13, Palić; Tel: + 381 24 753 111; Web: www.palic.rs



### **KELEBIJA – ERGELA KELEBIJA - JAHANJE, VOŽNJA ZAPREGAMA**

Ergela se nalazi 500m od srpsko-mađarskog graničnog prelaza Kelebija-Tompa, u selu Kelebija, 11km od Subotice. Delatnost Ergele Kelebija je uzgoj konja za zaprežni sport i za dresurno jahanje. U okviru Ergele aktivan je Konjički klub „FAVORY” u čijem sklopu se nalazi škola jahanja. Organizovano se održavaju individualni i grupni časovi za početnike i za iskusne jahače. Udaljenost od gradske vreve pružiće mogućnost da se uživa u prirodi i da se misli vrate u vremena kad su gradskim ulicama prolazile kočije. Adresa: Put Edvarda Kardelja 437, Kelebija; Tel: +381 80 2489 034



### **ŠUPLJAK – FURIOSO PARK AVANTURE – JAHANJE, VOŽNJA ZAPREGAMA, VEŠTAČKE STENE**

Furioso Park Avanture nalazi se na Šupljaku, u neposrednoj blizini Ludaškog jezera. Ceo prostor je ureden u etno-stilu. U Furioso parku može da se organizuje kvalitetan provod tokom ekskurzija: za decu iz vrtića, za školarce, timbiding sa tematskim predavanjima za poslovne svrhe, ili pak manifestacije različitog sadržaja (prezentacije proizvoda, obuke, degustacije vina i rakije, rekreativne i kreativne radionice).

Adresa: Arpada Kostolanjija 40, Šupljak; Tel: +381 63 839 6682



### **LUDAŠKO JEZERO – RIBOLOV**

Nastalo je za vrijeme ledenog doba pod uticajem vjetrova i staro je milijun godina. Jedno je od najočuvanijih jezersko-barskih ekosistema u stepskoj zoni u Evropi i centar biološke raznovrsnosti u kojoj opstaju brojne retke, endemične i reliktno biljke. Uvršteno u spisak Ramsarskih područja.

Ludaš je ornitološka stanica. Među pticama izdvajaju se ridja i žuta čaplja, bukavac, barski petlovan, mali barski petlić, vodomar i dr. U jezeru također živi oko 20 vrsta riba od kojih i srebrni karas i zaštićeni čikov. Adresa:

Kanjiški put 17, Palić; Tel: +381 24 753 121; Web: www.palic-ludas.rs



### **SUBOTIČKA PEŠČARA I ŠUME – PEŠAČENJE**

Mješavina šume, stepe i močvare, a posebno obale rečice Kireš, određuju ovu oblast kao najugroženija staništa pešćarsko-stepskih vrsta u Evropi. Postoji pešačka tura koju vodi planinarski klub. Obeležena (markirana) pešačka staza kroz Subotičku pešćaru duga je nešto manje od 30 km i povezuje Palić i Kelebiju. Staza je obeležena (markirana) oznakom zeleno srce u žutom krugu u oba smera. Planinarski klub Spartak, Subotica

Adresa: Park Ferenc Rajhla 11, Subotica; Tel: +381 64 1611 825;

Web: www.suplaninari.org.rs



### **MALI IDJOŠ – SALAŠ KATAI – JAHANJE, VOŽNJA KOČIJOM I ZAPREGAMA, TRIM IGRALIŠTE ZA DECU, PEŠAČENJE**

Rekreativni raj i škola u prirodi za decu. Dve prostrane terpezarije mogu da posluže 180 gostiju. Na prostoru salaša nalazi se i amfiteatar, pogodan za održavanje konferencija, predstava a za razonodu posetioca, tu je više dobro opremljenih i bezbednih igrališta, kao i seosko dvorište sa domaćim životinjama. Adresa: Salaš 64, Sivački put, Mali Idoš; Tel: +381 24 731 222; Web: www.katai.rs





### **MARTONOŠ - RIBOLOV**

Ruralni ambijent za odmor i rekreaciju, restoran, letnja čarda i 19 otvorenih drvenih nastrešnica i 3 jezera svakim danom privlače sve više zaljubljenika prirode, ribolova, aktivnog porodičnog odmora i veselog druženja. Fishmania jezero je raj za ljubitelje prirode i ribolova, gde se love šarani rekorderi. Za ribolovce okruženje je mirno, prijatno, vlada red i čistoća, ali je odmor moguć i uz druge aktivnosti kao što su: izleti čamcem na Tisi, izleti brodom na Tisi do Segedina, poseta muzeju korpara u Martonošu. Salaš Tandari; Adresa: Slatina 2, Martonoš; Tel: +381 80 63 7488 149



### **BAČKA TOPOLA, JEZERO - RIBOLOV, VOŽNJA ČAMCIMA, PEŠAČENJE, BICIKLISTIČKE STAZE**

Zobnatičko jezero ili bačkotopolsko jezero, je napravljeno 1976. godine u dolini rečice Krivaje u blizini Bačke Topole. Jezero je pogodno za kupanje, takmičenja u plivanju na otvorenim vodama, ribolov a u okolini su šume pogodne za lov. Posetioce ovde čekaju izgrađen štrand, sportski tereni, kafići i jezerska čarda. Vikendom se okupi na kupanju leti i nekoliko hiljada ljudi. Turistička organizacija Bačke Topole; Adresa: Glavna br.12, Bačka Topola; Tel: +381 24 711 020; Web: [www.backatopola.org.rs](http://www.backatopola.org.rs)



### **ZOBNATICA - JAHANJE**

Turistički centar Zobnatica je istinska oaza sa predivnim okruženjem za one koji vole prirodu i uživaju u prirodnom ambijentu. To je turistički kompleks sa dugom tradicijom i raznovrsnom ponudom atrakcija. Zobnatica je centar konjarstva i konjičkog sporta. Poznata je po ergeli sa tradicijom odgoja rasnih konja, dugom preko dve stotine godina te jedinstvenom muzeju konjarstva izgrađenog u obliku potkovice. Adresa: Subotički Put bb, Zobnatica; Tel: +381 24 715 842, Web: [www.zobnatica.rs](http://www.zobnatica.rs)



### **SENTA - SMOTRA BALONA, REKREATIVNO KAJAKARENJE, KUPANJE, VOŽNJA ČAMCIMA, SKIJANJE NA VODI, RIBOLOV**

Bitna sportska atrakcija je let vazдушnim balonima, sa učesnicima iz zemlje i inostranstva, početkom septembra meseca. Na Tisi postoji uređena plaža i improvizovani kamp. Ribolovni revir sa bogatstvom ribe se nalazi kod Sente. Sportski centar sa igalištima i bazenima, sportska novootvorena hala sa svim udobnostima ima moto „ bavimo se sportom srcem i dušom“. Adresa: Narodna Bašta Senta; Web: [www.sportskahalasenta.rs](http://www.sportskahalasenta.rs)





# Festivals & MANIFESTACIJE



*Jeste li spremni odbaciti oprez i predrasude, zaroniti u nepoznato i zaviriti iza turističkih znamenitosti?*



## VINKOVAČKE JESENI

VINKOVCI

LIPANJ

Vinkovačke jeseni se održavaju svake godine u mjesecu rujnu koji je ujedno i početak jeseni, po kojoj je i ovaj festival dobio ime. Postao je najveći i najpoznatiji kulturni događaj cijelog kontinentalnog dijela Hrvatske.



## ILOČKA BERBA GROŽĐA

ILOK

KOLOVOZ

Tradicionalna Iločka berba grožđa jedna je od najznačajnijih turističkih i vinskih manifestacija u Hrvatskoj koja bogatim kulturno-zabavnim programom i prigodnim eno sadržajima počinje krajem kolovoza. Ova manifestacija se održava od 1962. godine.



## ĐAKOVAČKI VEZOVI

ĐAKOVO

SRPANJ

Svakog ljeta, u srpnju, u Đakovu se održava jedna od najvažnijih smotri hrvatskog folklornog stvaralaštva - Đakovački vezovi. Osim folklornih priredbi, održavaju se gastronomski sadržaji poput Bonavite, Gastrofesta, te konjička natjecanja.



## WINE & BIKE TOUR ERDUT

ERDUT

RUJAN

Početkom berbi grožđa organizira se Wine & Bike Tour Erdut, manifestacija koja privlači sve veći broj posjetitelja u Erdutsko vinogorje. Dionizijska je to manifestacija kojom se slavi vino, umjetnost, ljepota druženja, multikulturalnost i zadnje dane ljeta na obalama Dunava.



## PAPUK TREK / TRAIL

PARK PRIRODE PAPUK - VELIKA

STUDENI

Ovo je jedinstvena i najpopularnija trekking utrka Slavonije i idealan je razlog za posjet i uživanje u prirodnim ljepotama Parka prirode Papuk - prvog hrvatskog UNESCO geoparka. Utrka se organizira u studenom i okuplja velik broj profesionalnih i rekreativnih natjecatelja.



## VINCELOVO

KUTJEVO

SIJEČANJ

Tijekom siječnja u Požeško - slavonskoj županiji nekoliko gradova organizira Vincelovo, pučku svetkovinu u čast blagdana Sv. Vinka, zaštitnika vinogradara. Svaka fešta priređuje bogatu ponudu vrhunskih vina i gastronomije, uz nezaobilazne zvuke tamburice.





## KATARINSKI SAJAM

SLAVONSKI BROD

STUDENI

Katarinski Sajam je sajam obrtništva, malog i srednjeg poduzetništva koji se održava u Slavonskom Brodu krajem studenog. Uz bogat izložbeni program u dvoranama i vanjskom prostoru, posjetitelji mogu uživati u nizu zanimljivih popratnih priredbi poput dječjeg sajma, gastro-manifestacija, promocija, degustacija i brodskog festivala piva.

## FIŠIJADA

SLAVONSKI BROD

SRPANJ

Turistički klaster "Slavonska košarica" organizira svake godine u srpnju otvoreno prvenstvo grada Slavenskog Broda u kuhanju fiša. Zbog svoje posjećenosti postala je prepoznat regionalni gastro događaj. U sklopu manifestacije održava se i tradicijski sajam "Slavonija na Savi".



## PEČENKIJADA

POLOJ - SLAVONSKI BROD

LISTOPAD

Pečenkijada se u organizaciji MK Brod održava na ŠRC Poloj preko deset godina. Organizatori osiguravaju mjesto i drva za sve natjecateljske ekipe. Za one koji nisu natjecateljski raspoloženi, ali žele uživati u dobrom društvu, hrani i prirodi, osiguran je ugostiteljski šator s ponudom hrane i pića.

## PANNONIAN CHALLENGE

OSIJEK

LIPANJ

Pannonian Challenge predstavlja jedan od najznačajnijih i najvećih natjecanja u ekstremnim sportovima u regiji. Ujedno ima i međunarodni značaj zbog velikog broja svjetski priznatih sportaša koji se svake godine natječu. Isto tako, jedan je od malobrojnih svjetskih festivala ekstremnih sportova koji objedinjuju BMX, skate, inline i MTB natjecanja, kao i brojne koncerte.



*bit istraživanja nije u  
samoj destinaciji,  
već u pređenom*

# putu

## CVETANJE TISE

KANJIZA, SENTA

JUN

Reka Tisa izvire u Ukrajini, teče kroz Slovačku i Mađarsku, a svoje dugo putovanje završava u Vojvodini. Poslije Kanjiže, Bečeja i Novog Bečeja ulijeva se u Dunav kod Slankamena. Posebnost ove rijeke je insekt "tiski cvijet". Svake godine početkom lipnja izlazi iz vode, pari se iznad rijeke i – poslije parenja završava svoj život, dok jajašca padaju u reku. Ovaj prirodni fenomen je u međuvremenu velika turistička atrakcija.





## MANIFESTACIJA “DUŽIJANCA” – SVEČANOST U SLAVU ŽITA

SUBOTICA

AUGUST

Dužijanica je mešavina turističkog, folklornog i tradicionalnog. Gradska manifestacija koja se obeležava ravno 106 godina, odnosno od trenutka kada ju je katolički sveštenik Blaško Rajić iz domova i sa salaša gde se do tada proslavljala dobra žetva, preneo u crkvu, a iz nje i na gradske ulice. Novi rod prilika je za opštu svetkovinu.



## TAKMIČENJE RISARA

ĐURĐIN

JUL

Dobar risar mora da ima oštru kosu i okretnu risarušu, koja će ga u stopu pratiti i, naravno, malo kondicije i tehnike, onda ni polegnuto žito nije problem pokositi. Takmičenje risara daje mogućnost da se na trenutak vrati u prošlost, da se podsetimo kako se to nekada radilo, kako se organizovala žetva i da na najbolji način osetimo spoj prošlosti i sadašnjosti.



## SENTA - MANIFESTACIJA BALONA

SENTA - VAŠARIŠTE

SEPTEMBAR

Višednevna manifestacija u kojoj sa različitim kulturnim i zabavnim programima proslavlja Dan opštine Senta.



## “SARMIJADA” TAKMIČENJE U KUVANJU SARME

BAČKA TOPOLA

NOVEMBAR

Takmičenje u kuvanju sarme, kao i razna druga takmičenja, vašar ruketvorina i gastro proizvodi, muzički program, kao i razni programi za decu.



## MEĐUNARODNI PLESNI FESTIVAL U ADI

ADA: NEW ADA DANCE

SEPTEMBAR

Međunarodni festival plesa koji se održava u sportskoj hali Tehničke škole u Adi.



## MANIFESTACIJA “DANI VIŠANJA”-AUTOHTONE SORTE VIŠANJA “PRIMA”

FEKETIĆ, OPŠTINA MALI IĐOŠ

JUN

Autohtona sorta višanja „prima” postala je brend Feketića još sedamdesetih godina prošlog veka, kada se izvozila u Nemačku, ali je proizvodnja u međuvremenu značajno smanjena. Ipak, interes kupaca za ovu zaštićenu vrstu nikada nije prestao.



# Pratite nas #EXPLORECROSRB

www.explore-cro-srb.com  
facebook.com/explore-cro-srb  
instagram.com/explore-cro-srb  
twitter.com/explore-cro-srb

## NOSITELJ PROJEKTA

### Razvojna agencija Grada Slavonskog Broda d.o.o.

Adresa: Vukovarska 1  
35000 Slavonski Brod  
Telefon: 035/217 092  
E-mail: info@ra-sb.hr  
Web: www.ra-sb.hr



## PARTNERI

### Regionalna razvojna agencija Panonreg

Adresa:  
Trg cara Jovana Nenada 15  
24000 Subotica  
Telefon: +381 24 554 107  
E-mail: office@panonreg.rs  
Web: www.panonreg.rs



### Fond Turistički klaster mikroregije Subotica-Palić

Adresa: Kanjiski put 17  
24413 Palić  
E-mail: izabellanji@gmail.com  
Web: www.klaster.palicinfo.com



### Turistički klaster "Slavonska košarica"

Adresa: Trg Pobjede 28/1  
35000 Slavonski Brod  
Telefon: 035/447-721  
Email: info@slavonska-kosarica.hr  
Web: www.slavonska-kosarica.hr



This catalog has been produced with the assistance of the European Union. The contents of this map are the sole responsibility of the Development Agency of Slavonski Brod Ltd. and can in no way be taken to reflect the views of the European Union.

Copyright 2018. All rights reserved.



Save a tree, pass  
this on to a friend